

London



Transfers
Travelcards
Stadtrundfahrten
www.optimundus.com



REEM ♦♦

Lage: U-Bahn Station Bayswater, in der Nähe vom Nobelwohngebiet Notting Hill, nördlich des Hyde Parks. **Ausstattung:** Lift, Restaurant. **Zimmer:** 40 Zimmer mit Bad, Föhn, Kaffeemaschine, Telefon, TV. (50-51 Princes Square)



CORONA ♦♦♦

Lage: U-Bahn Station Victoria, in der Nähe von Westminster Cathedral und St. James Park, unweit von Westminster Abbey, Big Ben. **Ausstattung:** Bar, Lounge. **Zimmer:** 53 Zimmer mit Bad, Föhn, Radio, Kaffeemaschine, Telefon, TV. (87-89 Belgrave Road)



1 LEXHAM GARDENS ♦♦♦

Lage: U-Bahnstation Earls Court, im Herzen des schönen Stadtteils Kensington gelegen. **Ausstattung:** Lounge, Lift. **Zimmer:** 50 Zimmer mit Bad, TV, Telefon, Kaffee/Tee-Kocher, Föhn. (1 Lexham Gardens)



NH KENSINGTON ♦♦♦♦

Lage: U-Bahn Station Earls Court, im eleganten Stadtteil Kensington gelegen. **Ausstattung:** Restaurant, Bar, Lounge, Lift. **Zimmer:** 179 Zimmer mit Bad, Klimaanlage, Telefon, TV, Minibar, Safe, Föhn. (200-222 Cromwell Road)



Dublin

TEMPLE BAR ♦♦♦♦

Lage: Das Hotel im Zentrum Dublins liegt in der Nähe unzähliger Bars, Nachtclubs und Shoppingzentren. **Ausstattung:** Restaurant, Bars, Nachtclub, Safe, Lift. **Zimmer:** 129 Zimmer mit Bad, Telefon, TV, Kaffee/Tee-Kocher, Föhn. (Fleet Street)



ISAACS ♦♦♦♦

Lage: Das Isaacs ist ein nettes Hotel im Stadtzentrum gegenüber der Zentralbusstation (Busaras). **Ausstattung:** Restaurant, Garten, Lounge. **Zimmer:** 93 Zimmer mit Bad, TV, Telefon, Kaffeemaschine, Föhn, Bügeleisen & Brett. (Store Street)

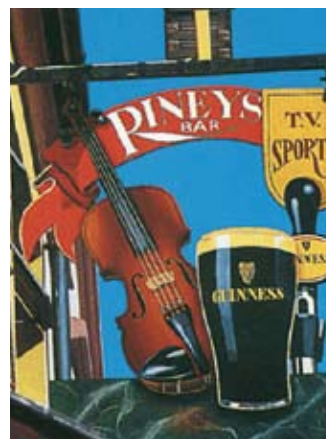

Unter www.optimundus.com finden Sie noch mehr attraktive Angebote, kurzfristige Specials, neue Rundreisen, neue Zielgebiete, Linienflugangebote uvm.

HOTELAUFENTHALTE EUROPA

Preise in EUR pro Person; gültig 01.04.2010-31.10.2010

	Verpfl	Belegung pro Zimmer	
		2 Pers	1 Pers
PARIS			
Jardins D' Eiffel ♦♦♦	NF	92	184
Mirific Opera ♦♦♦	NF		
01.04.-30.06./01.09.-31.10.		54	104
01.07.-31.08.		44	80
Littre ♦♦♦♦	NF		
01.04.-30.06./01.09.-01.10./22.10.-31.10.		123	226
01.07.-31.08.		100	186
02.10.-21.10.		177	326
Ocean ♦♦♦	NF		
01.04.-30.06./01.09.-31.10.		82	148
01.07.-31.08.		75	137
Paris Bastille ♦♦♦	NF		
01.04.-30.06./01.09.-01.10./22.10.-31.10.		83	156
01.07.-31.08.		69	131
02.10.-21.10.		107	196
Pavillon Opera Grands Boulevards ♦♦♦	NF		
01.04.-29.04.		72	132
30.04.-08.07./01.09.-31.10.		92	171
09.07.-31.08.		107	196
Villa Royale ♦♦♦♦	NF		
01.04.-29.04.		99	191
09.07.-31.08.		82	159
30.04.-08.07./01.09.-31.10.		119	231
ROM			
Caprice ♦♦♦	NF		
01.04.-30.06./07.09.-31.10.		90	146
01.07.-06.09.		56	87
Diana ♦♦♦♦	NF		
01.04.-30.06./01.09.-31.10.		101	150
01.07.-31.08.		53	88
Ateneo Garden Palace ♦♦♦♦	NF		
01.04.-30.06./01.09.-31.10.		96	158
01.07.-31.08.		58	108
Pace Helvezia ♦♦♦♦	NF		
01.04.-30.05./01.09.-31.10.		125	183
01.06.-30.06.		91	139
01.07.-31.08.		69	114
VENEDIG			
Kette ♦♦♦♦	NF		
01.04.-30.04.			
MO-DO		89	141
FR-SO		72	117
01.05.-30.06./01.09.-31.10.			
MO-DO		114	189
FR-SO		121	203
01.07.-31.08.			
MO-DO		87	118
FR-SO		72	141
LONDON			
Best Western Corona ♦♦♦	NF	65	107
NH Kensington ♦♦♦♦	NF		
01.04.-09.05.			
MO-DO		72	137
FR-SO		64	120
10.05.-25.07./06.09.-31.10.			
MO-DO		105	196
FR-SO		84	120
26.07.-05.09.		59	112
1 Lexham Gardens ♦♦♦	NF	56	97
Reem ♦♦	NF	49	66

Preise in EUR pro Person; gültig 01.04.2010-31.10.2010

	Verpfl	Belegung pro Zimmer	
		2 Pers	1 Pers
DUBLIN			
Isaacs ♦♦♦♦	NF		
01.04.-30.04.			
FR-SA		85	131
SO-DO		52	84
01.05.-31.10.			
FR-SA		89	143
SO-DO		72	107
Temple Bar ♦♦♦	NF		
01.04.-30.04./01.09.-31.10.			
SO-FR		67	107
SA		81	123
01.05.-31.08.			
SO-FR		88	130
SA		106	151
KOPENHAGEN			
Centrum ♦♦♦	NF		
01.04.-30.04./25.06.-10.08.		60	99
01.05.-24.06./11.08.-31.10.		65	108
Phoenix ♦♦♦♦	NF		
01.04.-30.05.		102	164
01.06.-31.10.		121	203
BARCELONA			
Atlantis ♦♦♦	NF	53	93
Rivoli Ramblas ♦♦♦♦	NF		
01.04.-30.04.		85	155
01.05.-31.05.		99	184
01.06.-30.06.		92	169
01.07.-31.08.		73	134
01.09.-31.10.		126	226
MADRID			
Catalonia Gaudi ♦♦♦♦	NF		
01.04.-30.06./01.09.-31.10.		74	140
01.07.-31.08.		60	112
High Tech Cliper ♦♦♦	NF		
01.04.-30.06./06.09.-31.10.		73	132
01.07.-05.09.		57	107
LISSABON			
Sana Classic Executive ♦♦♦	NF	56	99
Mundial ♦♦♦♦	NF		
01.04.-30.06.		63	122
01.07.-31.08.		59	110
01.09.-31.10.		68	127

INKLUDIERTE LEISTUNGEN:

1 x Nächtigung im gewählten Hotel mit Frühstück

Wichtig: Zu Messe-Terminen verrechnen einige Hotels Aufpreise!

STÄDTEFÜGE: Flugpreise auf Anfrage!